

Liegenschafts-Nr. 013007
 Adresse Längmatt 3
 6212 St. Erhard
 Nutzungsart Geschäftsliegenschaft

Eigentümer Mobimo AG
 Bewirtschafter Mobimo Management AG

Druckdatum 13.05.2019
 Aktuelle Situation

Etage Erdgeschoss

Vermietungsplan (ID)

	VWAGF*	ZF*	VMF*
 01-0005	224.1	4.0	228
 01-0004, 01-0005, 01-0006	0.0	25.7	26

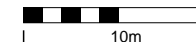
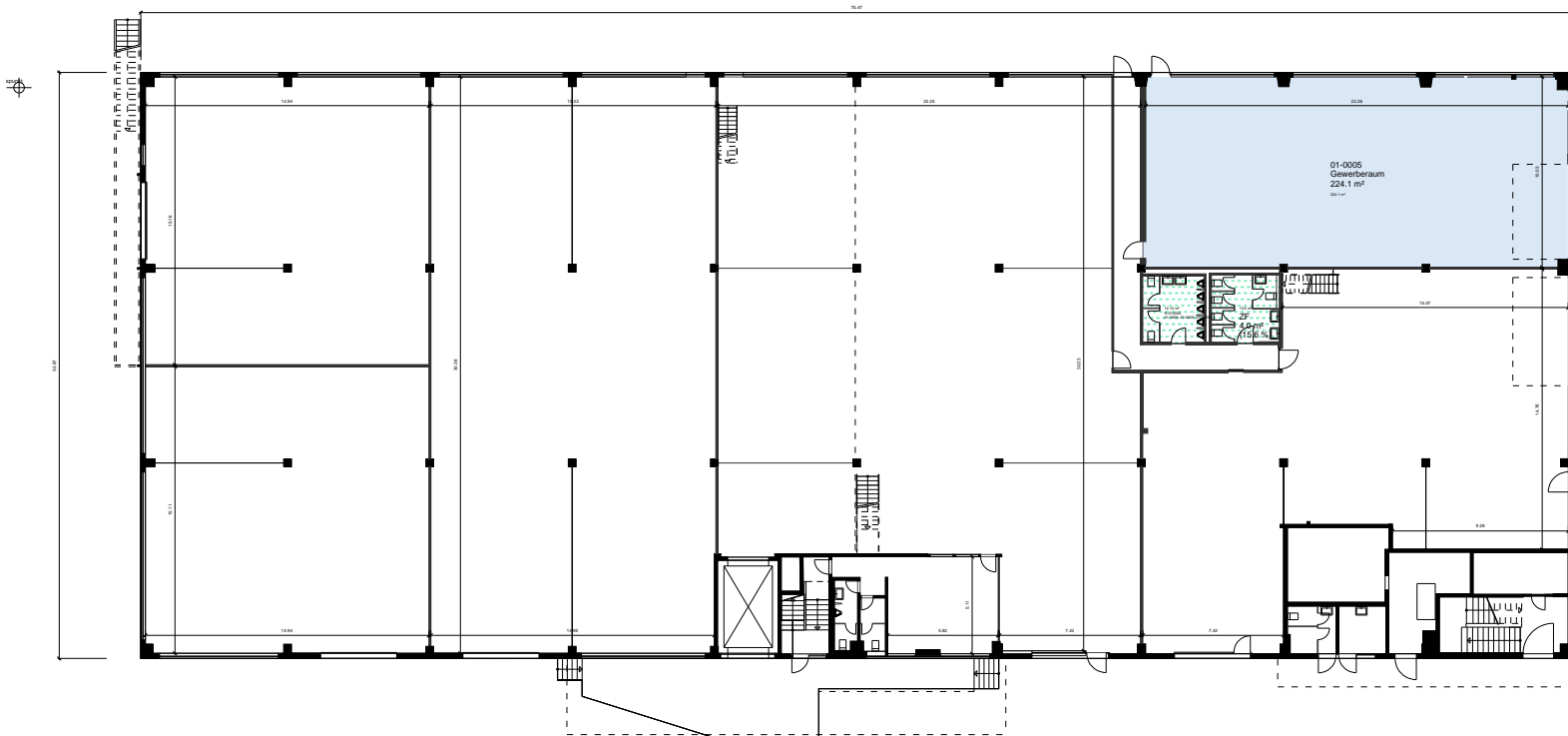

*Dieser Vermietungsplan hat ausschliesslich informellen Charakter. Der Interessent bzw. Mieter kann aus dem Vermietungsplan daher keinerlei Ansprüche ableiten. Für Mietflächen, Masse, Grundrisse, Einbauelemente, Türanschläge usw. gelten ausschliesslich die in der Hauptmietvertragsurkunde gemachten Angaben. Alle Massangaben sind für Ausführungs- und Bestellzwecke vor Ort zu prüfen. Nichttragende Wände müssen vor Abbruch bezüglich Statik mit einem Fachplaner geprüft werden. VWAGF=Vermietbare Wohn-, Arbeits- u. Gewerbefläche, ZF=Zuschlagsfläche, VMF=Vermietbare Fläche (gerundet)